# Begroting 2027: Bouwen op Zwolse Kracht

## Ruimte voor nieuwe woningen, voorzieningen en een duurzame toekomst

Zwolle

De begroting is het overzicht dat burgemeester en wethouders elk jaar maken om vooraf te bepalen waar de gemeente geld aan uitgeeft. Het voorstel daarvoor wordt aan de gemeenteraad gestuurd. De raad stelt de begroting vast op 13 november. U kunt de vergaderingen daarover volgen of zelf inspreken. Meer informatie vindt u op zwolle.nl/inspreken-in-een-raadsvergadering. Over de begroting zelf vindt u meer op zwolle.begroting-2027.nl

## Wat gaan we doen?



Doordat Zwolle blijft investeren in een sterke economie ontstaat ruimte voor ondernemerschap en kan mijn bedrijf groeien en werk bieden aan meer mensen.



Zwemles is voor ons te duur, maar gelukkig geeft de gemeente extra geld om de wachtlijsten voor gratis zwemlessen weg te werken. Daardoor kan mijn dochter nu eerder zwemmen: een veilig gevoel!



Dankzij Warm Thuis kan ook ik nu mijn woning verduurzamen. Dat gaat straks schelen in mijn energiekosten.



Ik woon in een fijn huis dat bij mijn levensfase past. In een buurt waar ik me prettig voel, waar ik anderen kan ontmoeten en waar we naar elkaar omzien.







Ik ben blij dat ik straks in een nieuwe wijk woon, met een school voor mijn kinderen in de buurt. Doordat de gemeente ruimte maakt om te bouwen kan ik toch in Zwolle blijven wonen.

Met hulp van de gemeente vond ik een baan en heb ik geen uitkering meer nodig.



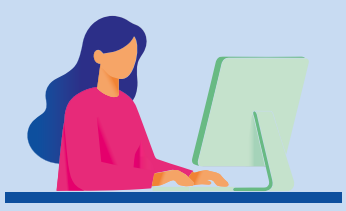

### Zwolle, een thuis voor iedereen

- Nieuwe woonplekken in en om de stad
- Woningen voor verschillende levensfasen
- Steun voor initiatieven van buurtbewoners
- Groen in de wijk

### Werken vanuit de Zwolse kracht

- Versterken van de kracht van de wijken
- Zorg, hulp en onderwijs in de buurt
- Bewegen en ontmoeten om gezond te blijven
- Meedoen vanaf dag één, opvang vluchtelingen

### De economie klaar voor de toekomst

- Alle talenten verdienen een plek
- Vernieuwing, kennisuitwisseling en digitalisering
- Steeds minder afval, hergebruik als norm
- Duurzaamheid in al ons doen en laten

## Inkomsten/uitgaven

### Waar komt het geld vandaan?

Totale verwachte inkomsten in 2027: €851 miljoen




### Waar gaat het o.a. naar toe?

Totale verwachte uitgaven in 2027: €842 miljoen




## Woonlasten in 2027

Meerpersoonshuishoudens: OZB, afvalstoffenheffing en rioolrechten

**WOZ-waarde €200.000:** woonlasten €749,06 **WOZ-waarde €350.000:** woonlasten €889,01 **WOZ-waarde €500.000:** woonlasten €1.028,96



### We besteden geld aan een gezonde Zwolse toekomst; maar komende jaren scherpe keuzes nodig

Het nieuwe gemeentebestuur wil geld besteden aan wat nodig is voor een gezonde toekomst van Zwolle.

Dat betekent plannen maken voor toekomstige woonwijken, vernieuwen en verduurzamen van onze economie en beter ondersteunen wat Zwollenaren als vrijwilliger, buur of mantelzorger al voor de stad betekenen. We ondersteunen de Zwolse kracht! Daarnaast blijven we afval inzamelen, straten onderhouden, vergroening in de stad ondersteunen, u helpen als u een laag inkomen heeft, sport en cultuur stimuleren, en zorgen voor een veilige omgeving en goede schoolgebouwen.

Maar onze financiële vooruitzichten zijn veranderd. Er is geen geld meer voor nieuwe dingen de komende jaren. Als we toch iets nieuws willen, moeten we andere activiteiten uitstellen of niet meer doen. Want ook de gemeente heeft te maken met flinke kostenstijgingen.

En het geld dat we krijgen van het Rijk is de komende jaren niet genoeg voor wat we ervoor moeten doen.

We willen met elkaar, stad, omgeving en gemeente, de goede keuzes maken. En samen blijven werken aan de fijne woon- en leefplek die Zwolle voor ons is. Ik heb er alle vertrouwen in dat ons dat gaat lukken.

Paul Guldemond,
wethouder financiën